

UITVOERING TEGELWERK SANITAIRE RUIMTEN, BWNR 19
d.d. 10-11-2023

HET FORTUYN VAN VOORSCHOTEN
FASE 2

HALFVRIJSTAANDE VILLA'S

— HET —
FORTUYN
VAN VOORSCHOTEN

Toilet 1

Locatie	Aant.	eh	Artikel	Hoogte	Voegkleur
Wand	5,30m ²		Agrob 280374 Basis Wit Glans 30x60 <i>Liggend gestapeld verwerken.</i>	ca. 150cm	Wit
<i>LET OP: Indien het inbouwreservoir hoger is dan 4 hele tegels, zal bij de gekozen tegelhoogte bovenaan de voorzijde van het inbouwreservoir een zeer smalle strook tegels aangebracht moeten worden.</i>					
Wand	5,30m ²		Standaard arbeid 30x60 688 Wand		
Vloer	1,17m ²		Agrob 430380H Area Pro Anthrac rtt 60x60		Grijs
Vloer	1,17m ²		Standaard arbeid 60x60 705 Vloer		
Vloer	1,00st		Holonite Dorpel Antraciet 100x4x3 <i>Verwerken bij de deur.</i>		
Profiel	0,50st		Schlüter Jolly P100BW Wit PVC		
	1,00st		Inbouwreservoir - 2 zijden		
	0,99m		Verwerken profiel PVC		
	1,00st		Verwerken dorpel		

Verwerking :

Toilet 2

Locatie	Aant.	eh	Artikel	Hoogte	Voegkleur
Wand	5,74m ²		Agrob 280374 Basis Wit Glans 30x60 <i>Liggend gestapeld verwerken.</i>	ca. 150cm	Wit
<i>LET OP: Indien het inbouwreservoir hoger is dan 4 hele tegels, zal bij de gekozen tegelhoogte bovenaan de voorzijde van het inbouwreservoir een zeer smalle strook tegels aangebracht moeten worden.</i>					
Wand	5,74m ²		Standaard arbeid 30x60 688 Wand		
Vloer	1,33m ²		Agrob 430380H Area Pro Anthrac rtt 60x60		Grijs
Vloer	1,33m ²		Standaard arbeid 60x60 705 Vloer		
Vloer	1,00st		Holonite Dorpel Antraciet 100x4x3 <i>Verwerken bij de deur.</i>		
Profiel	0,50st		Schlüter Jolly P100BW Wit PVC		
	1,00st		Inbouwreservoir - 2 zijden		
	1,09m		Verwerken profiel PVC		
	1,00st		Verwerken dorpel		

Verwerking :

Badkamer 1

Locatie	Aant. eh	Artikel	Hoogte	Voegkleur
Wand	18,94m ²	Agrob 280374 Basis Wit Glans 30x60 <i>Liggend gestapeld verwerken.</i>	ca. 264cm	Wit
Wand	18,94m ²	Standaard arbeid 30x60 688 Wand		
Wand	8,08m ²	Agrob 430380H Area Pro Anthrac rtt 60x60 <i>Verwerken op de wand tegenover de deur.</i>		Grijs
Wand	8,08m ²	Standaard arbeid 60x60 688 Wand		
Vloer	5,42m ²	Agrob 430380H Area Pro Anthrac rtt 60x60		Grijs
Vloer	5,42m ²	Standaard arbeid 60x60 705 Vloer		
Vloer	1,00st	Holonite Dorpel Antraciet 100x5x3 <i>Verwerken bij de douchevloer.</i>		
Vloer	1,00st	Holonite Dorpel Antraciet 100x4x3 <i>Verwerken bij de deur.</i>		
Profiel	3,00st	Schlüter Jolly P100BW Wit PVC		
	1,00st	Toeslag schaaamwand		
	1,00st	Douchevloer op afschot <i>ca. 100x90cm incl. dorpel</i>		
	1,00st	Verwerken dorpel tussen vloert		
	1,00st	Toeslag verwerken draingoot		
	0,90m ²	Smeren douchehoek		
	6,10m	Verwerken profiel PVC		
	6,00st	Leidingen coaten		
	16,26m	Verwerken coat & kimband		
	1,00st	Verwerken dorpel		

Verwerking :

Algemeen:

Deze tegelofferte is conform het showroomrapport van BouwCenter Wassenaar

Gaarne uw offerte zorgvuldig nalezen zodat deze geheel volgens uw wensen kan worden uitgevoerd. Wanneer deze offerte door u is ondertekend en akkoord is bevonden door de aannemer is deze offerte een bindend contractstuk en komt de offerte boven het meegezonden showroomrapport te staan betreffende uitvoeringswijze.

Schlüter profielen zijn hoekprofielen die aangebracht worden t.b.v. de uitwendige hoeken zoals bij een inbouwreservoir, een douchebak, een raamkozijn of een leidingkoker.

Wanneer er uitwendige hoeken aanwezig zijn en de koper kiest niet voor een tegelprofiel, dan kunnen ongeglazuurde zijkanen in het zicht komen. De tegels worden niet in verstek gezaagd.

Nuance- en kleurafwijkingen liggen in de aard van keramische- en natuursteenproducten en kunnen dus afwijken van de in de showroom getoonde doorsnee monsters.

Standaard uitgangspunten:

- Wandtegels worden staand verwerkt.
- Vloertegels worden recht in blokverband verwerkt.
- De vloertegels worden niet strokend verwerkt.
- Bij aanwezigheid van een verdiept getegelde douchehoek, wordt het vloeroppervlak daar vanuit verdeeld.
- Standaard voegkleur voor de wand is wit.
- Standaard voegkleur voor de vloer is grijs
- Minimale voegbreedte is 3 mm.

Indien er in de offerte een andere verwerking is gekozen, dan komt het desbetreffende standaard uitgangspunt te vervallen

De gekozen 60x60 tegels zijn geresectificeerd. Een nadeel van rectificeren is dat de kanten van de tegels zeer recht en scherp worden, in tegenstelling tot de normale productie waarbij de randen afgerond/aflopend zijn. Een minimale afwijking in de rechtheid van de tegel of achterwand kan zeer opvallend worden in het tegelvlak. Zeker bij strijklicht kunnen minimale afwijkingen ongewild geaccentueerd worden.

Als er een betegelde douchevloer wordt toegepast, zijn de afmetingen hiervan bepalend voor de verdeling van de vloertegels. Hierdoor kunnen er snijstukken kleiner dan een halve tegel in het zicht komen.

LET OP: Uitsluitend de vloer van de douchehoek wordt op afschot geplaatst naar de afvoer. Water wat op de rest van de vloer terecht komt, zal dus niet weglopen naar de afvoer en kan zelfs weglopen van de afvoer. We adviseren daarom om een douchescherm en/of douchedeur te plaatsen.

LET OP: De voegkleur Grijs kan bij vloertegels op de wand donkerder opdrogen dan op de vloer.

Project het Fortuyn van Voorschoten toiletruimte bgg

bnrs;
19, 21 en 23

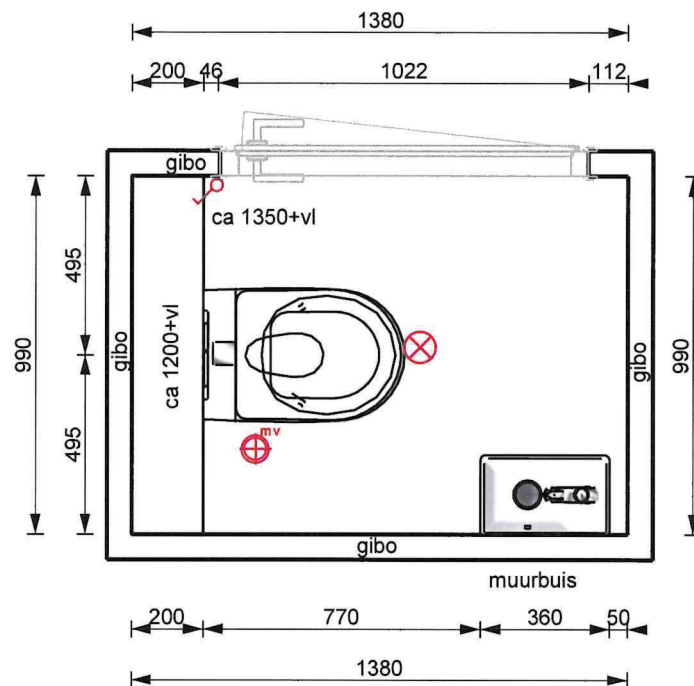

Hoogtematen t.b.v. wandcloset:
Bovenk. wandcloset exclusief
zitting ca 430+vl

Hoogtematen t.b.v. fontein:
Bovenk. fontein 900+vl

PLIEGER

Project het Fortuyn van Voorschoten toiletruimte verd. 1

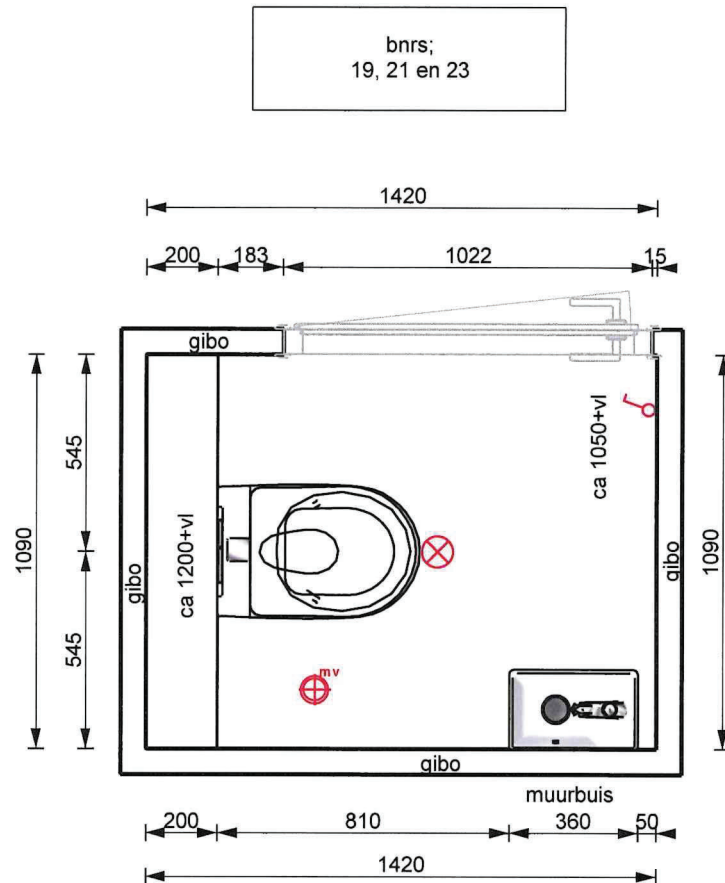

Hoogtematen t.b.v. wandcloset:
Bovenk. wandcloset exclusief
zitting ca 430+vl

Hoogtematen t.b.v. fontein:
Bovenk. fontein 900+vl

PLIEGER

Project:	bnr 19, 21 en 23 toiletruimte verd. 1
Datum:	13-10-2022
Schaal:	1/20

Project het Fortuyn van Voorschoten badkamer verd. 1

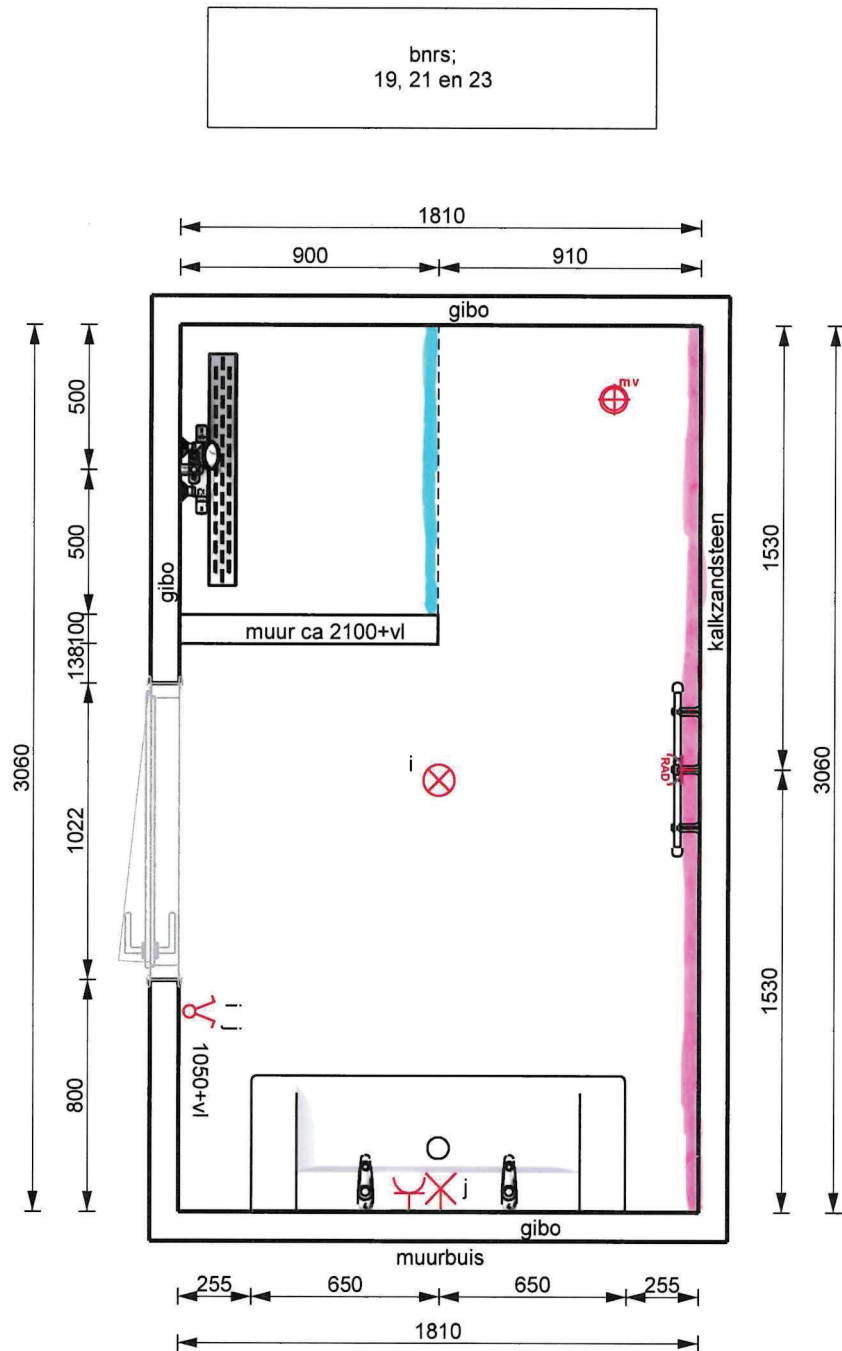

Hoogtematen t.b.v. wastafel
Wastafel 900+vl
Wcd 1050+vl
Wlp 1700+vl
Bovenk. spiegel 2000+vl

Hoogtematen t.b.v. douche:
Douchekraan 1200+vl
Bovenk. glijstangset 2100+vl

Hoogte electra t.b.v. radiator
wordt bepaald a.d.h.v. type
radiator.

boxbo op wand

DORPEL BIJ DOUCHE

PLIEGER